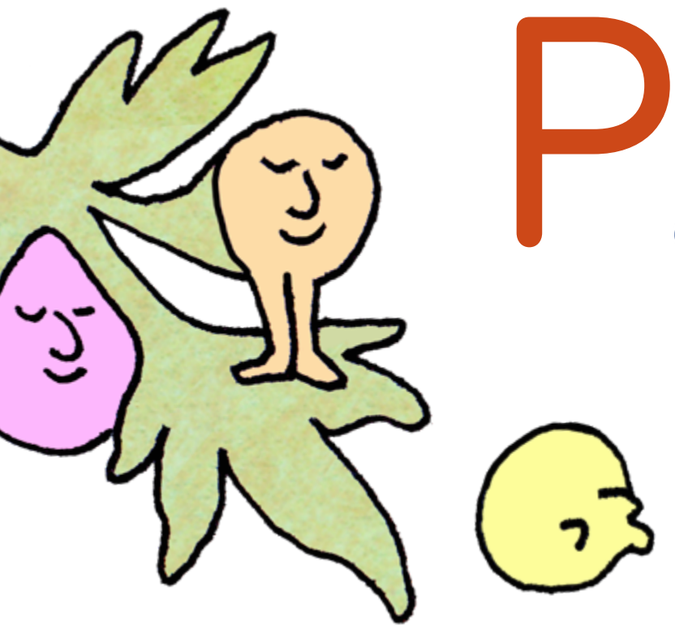

PALMARÈS

516 490 VOTANTS

37e PRIX
2025-2026

MATERNELLE

Album

Le Crocodile à grandes dents
Michaël Escoffier
Delphine Durand

Gallimard Jeunesse

CP

Album

Le Grand Déménagement
Cécile Elma Roger
Aurélie Castex

Seuil Jeunesse

CE1

Album

L'Étoile de Mo
Yeonju Choi

Hélium

CE2/CM1

Album

La Soupe à l'aventure
Guillaume Delannoy

Fleurus

CM2/6e

Roman

Vis ma vie de chien
Lenia Major
Olivier Pelletier

Poulpe Fictions

5e/4e

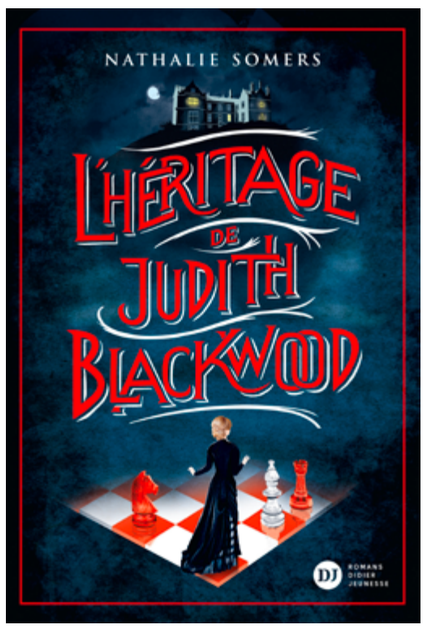

Roman

L'Héritage de Judith Blackwood
Nathalie Somers

Didier Jeunesse

3e/LYCÉE

Roman

Rita
Marie Pavlenko

Flammarion Jeunesse

LES INCORRUPTIBLES

LE PREMIER PRIX LITTÉRAIRE DÉCERNÉ PAR DES JEUNES LECTEURS

Fondation Crédit Mutuel pour la lecture — Fondation Jan Michalski — LES INCOS.COM — Ministère de la Culture — Ministère de l'Éducation nationale et de la Jeunesse